Education 3.0

Facile, efficace, veloce, utile, coinvolgente.

metodo di insegnamento nuovo e stimolante

in più abbiamo acquisito delle conoscenze che ci saranno utili per le superiori

Cyberbullismo e Cittadinanza Digitale

EDUCATION 3.0

Nella nostra scuola il tema della **cittadinanza digitale** è molto trattato dagli insegnanti in quanto si possono verificare degli **atti di cyberbullismo**, tra amici conoscenti o persone che non conosciamo. L'uso dei social ha aumentato il rischio, è quindi molto importante imparare a proteggere i propri dati e saper tutelare la propria **privacy**.

Ricordiamocelo!

- cambiare spesso **password**;
- usare caratteri e numeri diversi;
- non usare parole personali;
- non condividere la password;
- scegliere password diverse per ogni account;
- creare **passphrase**
- attivare **l'autenticazione a due fattori**; (password + telefono)
- impostare le opzioni di recupero password
- fare sempre **logout**;

Proprio perché il cyberbullismo consiste nei seguenti atti :

- stalking;
- ricatti, ingiurie, molestie, diffamazioni
- furti d’identità;
- diffusione online di contenuti e dati altrui;

Il cyberbullismo è un reato !

NODO BLU !

Classroom e la scuola Digitale

EDUCATION 3.0

Tra le applicazioni che abbiamo usato, c'è anche Google Classroom, che permette di condividere file quali ad esempio compiti, correzioni di verifiche, lezioni, e molto altro ancora.

La scuola è sempre

a portata di mano!

(sarà un bene?)

Sempre a portata di mano...si però!

Pro:

- Con Classroom se ci assentiamo possiamo facilmente recuperare le lezioni.
- Rivedere lezioni/tutorial fatti dai professori e utilizzati durante le lezioni

Contro:

- I prof ne approfittano! Ci chiedono di postare i compiti su classroom, con data ed ora di consegna (panico!!)

TG Oltrestura e…

EDUCATION 3.0

Tra le attività digitali proposte in questi mesi abbiamo realizzato un TG d'istituto con tanto di sigla: noi siamo diventati giornalisti per un giorno. Farlo è stato molto utile sotto molti punti di vista:

- abbiamo comunicato e condiviso informazioni a tutta la scuola più velocemente;

Insieme al TG Oltrestura comunicare è molto più rapido!

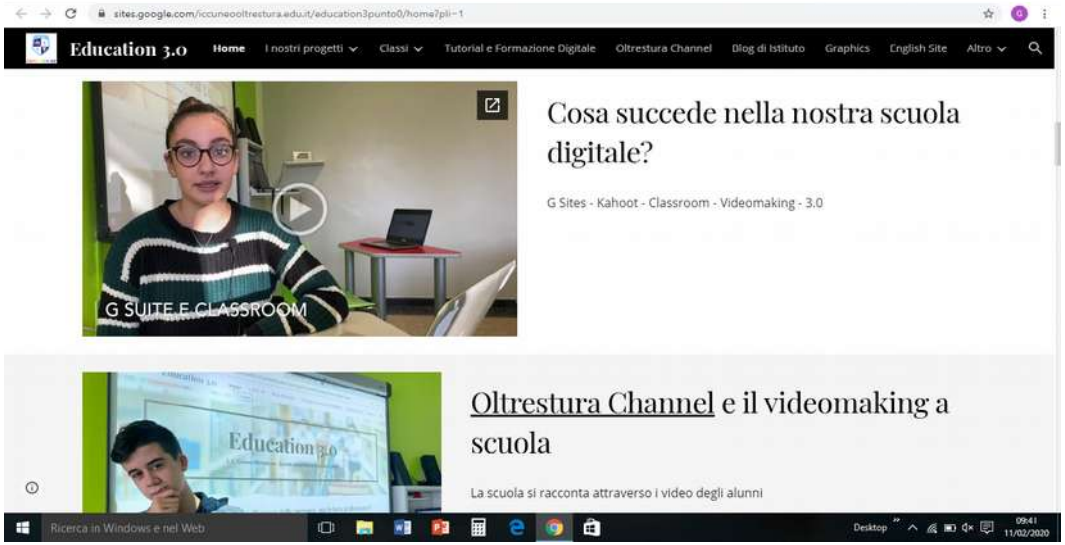

PROGRAMMI DI VIDEOMAKING

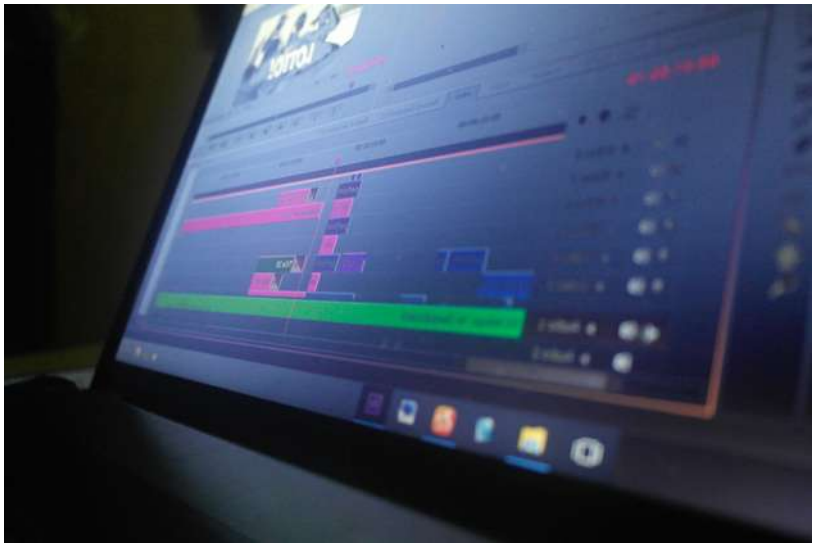

-abbiamo provato e sperimentato ad immedesimarci in **conduttori televisivi**.
- abbiamo imparato ad usare i **programmi di editing**;
non è stato così difficile come sembra, anzi abbiamo appreso e imparato divertendoci;

Education 3.0
Home
Classi
Blog di istituto
Tutorial e Formazione Digitale
Cyberbullismo
Altro
Education 3.0
I. C. Cuneo Oltrestura - Scuola Secondaria di primo grado
telligenza delle persone, ma le loro performance" -
Massimo Cerulo
Avanguardie educative
EVERLAST

la creazione di siti con Google Sites

che cos’è Google Sites?

IL MIO SITO SU LONDRA

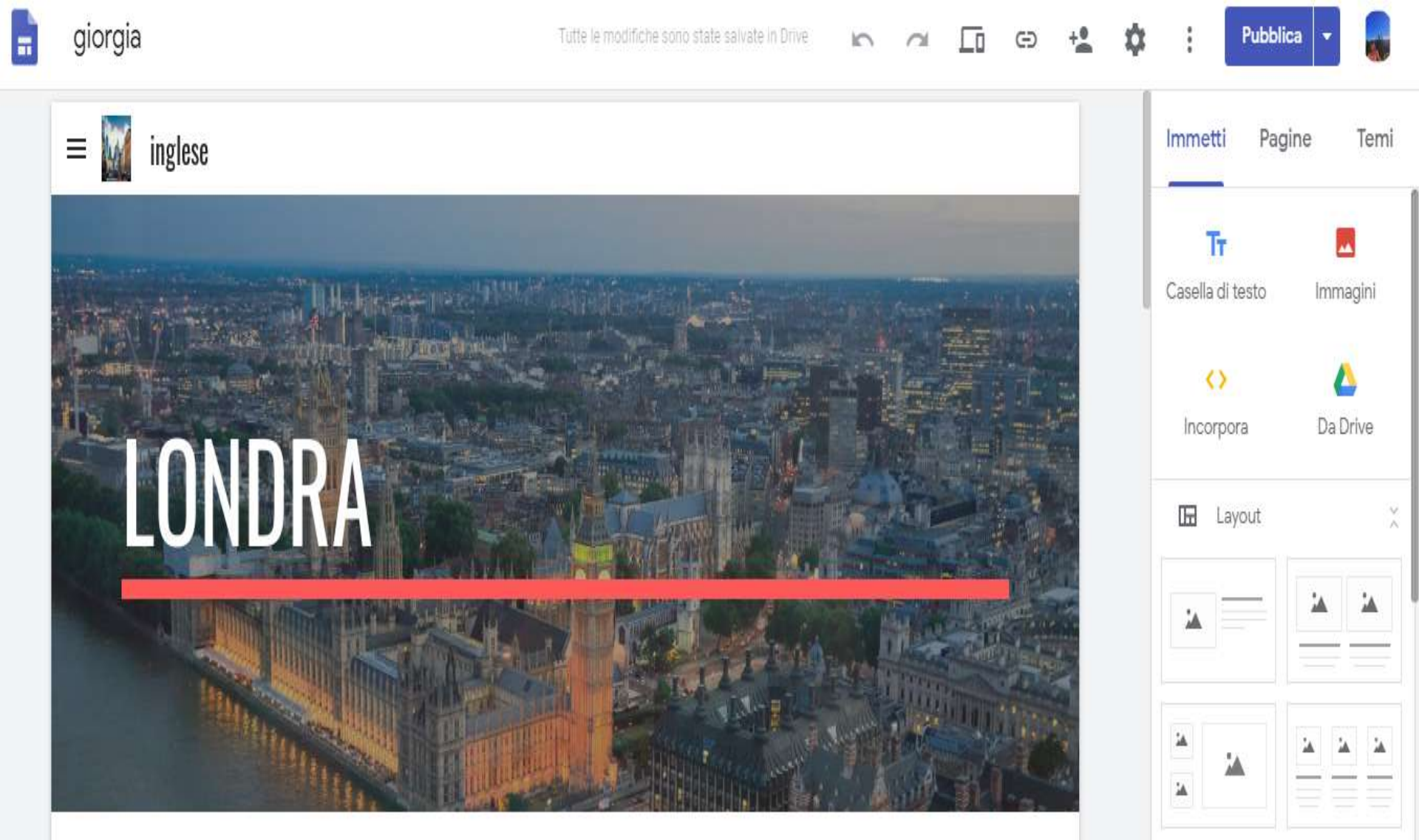

LA 3E ALLE PRESE CON GOOGLE SITES

Il patentino per lo smartphone!

EDUCATION 3.0

Il patentino per lo Smartphone consiste in una **formazione**, sia per alunni che per docenti, che tratta i rischi e la salute dell'utilizzo dello **smartphone**.

Questo progetto riguarda anche la nostra scuola, in particolare le **classi prime**, pronte a imparare ciò che sarà il nostro futuro.

Perché il patentino?

EDUCATION 3.0

Questo aiuta i ragazzi a essere più **responsabili e coerenti**, e a dire “non scriverò mai nulla sui social e ciò che non direi di persona”, o“non chiederò e non invierò **foto intime** perché questo potrebbe compromettermi”.

Non cadiamo in basso e stiamo attenti a chi ci contatta online!

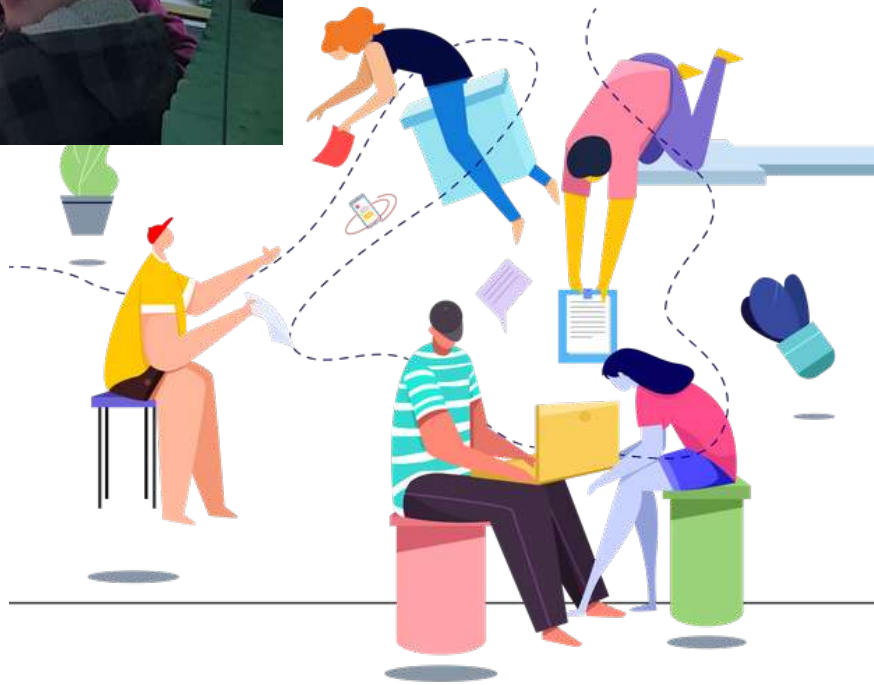

Source: glazestock.com
Illustrated by Kalathingal

Salute e precauzioni

Si parla di questo ma anche di **salute**, ovvero i problemi e le precauzioni da prendere in considerazione, come tenere il cellulare a una distanza di almeno 30 cm o stare lontano dai dispositivi elettronici quando si dorme per evitare le **radiazioni**.

GRAZIE PER L'ATTENZIONE!

MA..

.

NON È FINITA!!!